

PEC-01. PROCESO DE EVALUACIÓN PARA CERTIFICAR PRODUCCIÓN AGRÍCOLA ECOLÓGICA

Responsable

Diagrama de flujo del proceso de certificación inicial

1º Solicitud de certificación- NOTIFICACIÓN

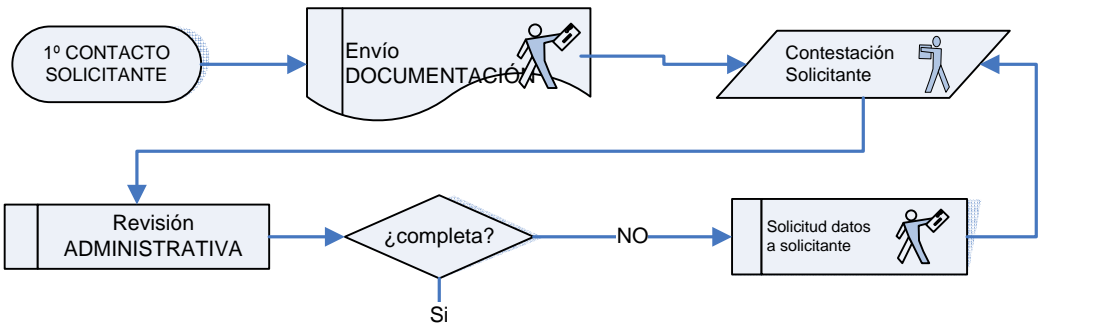

Administración SIC

2º Preparación inicial de expediente

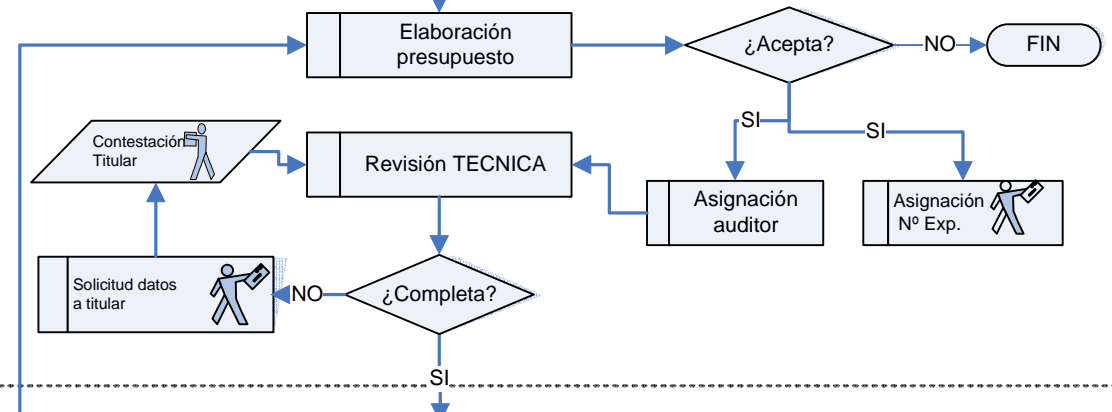

3º Desarrollo de la evaluación inicial

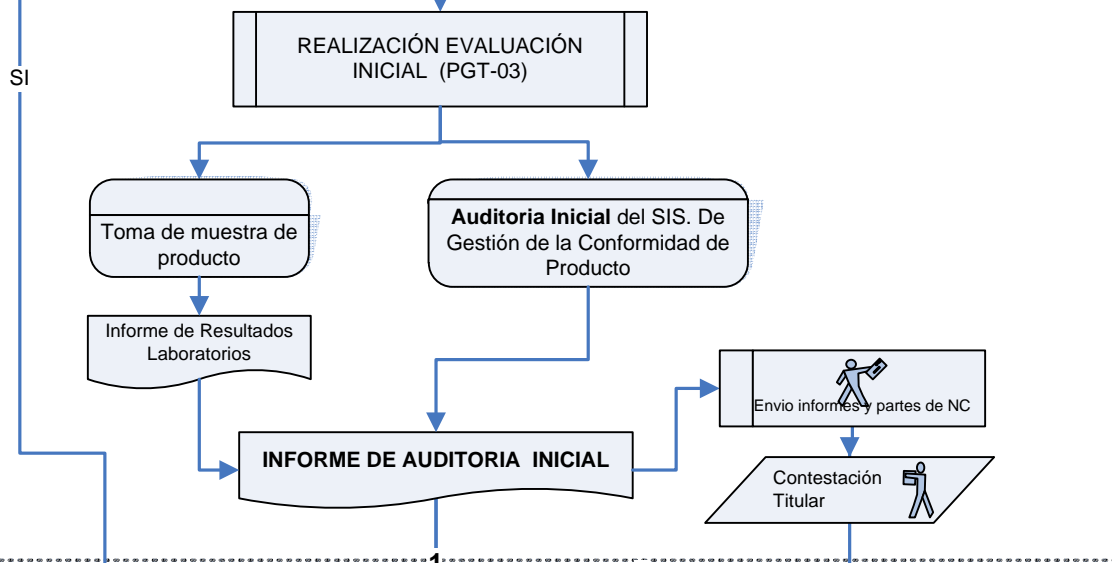

4º Decisión sobre la certificación solicitada

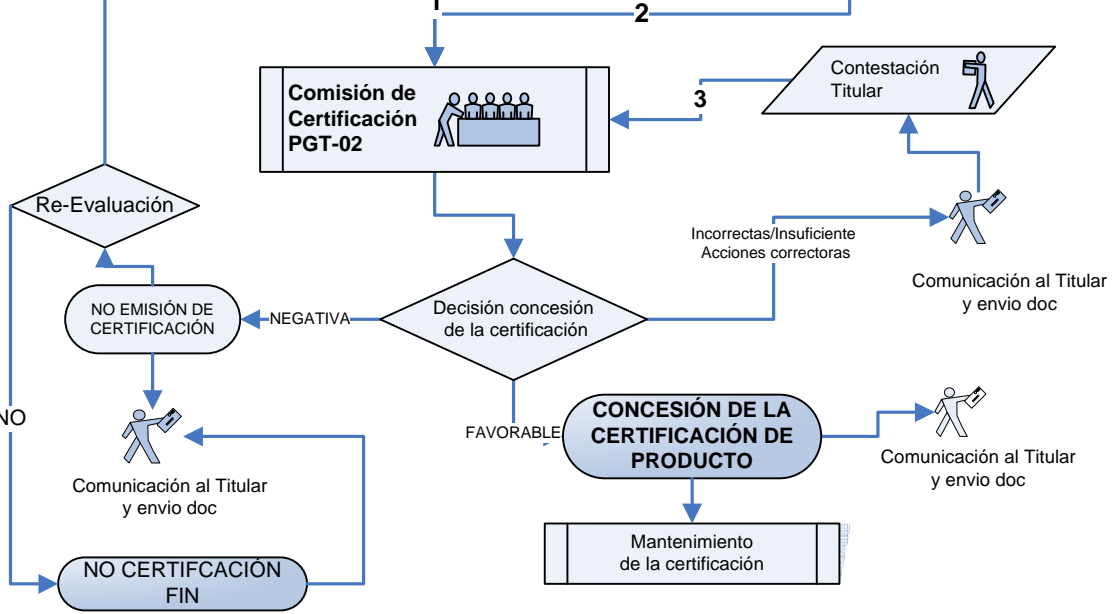

PEC-01. MANTENIMIENTO DE LA CERTIFICACIÓN de la PRODUCCIÓN AGRÍCOLA ECOLÓGICA

